



in collaborazione con



Il barometro del turismo

#Federalberghi

Il comparto alberghiero

Gli alberghi in Italia

Numero strutture 2024 e **variazione % 2024/2014**

★★★★★	771	+80,1%
★★★★	6.639	+20,6%
★★★	18.192	+0,4%
★★	5.002	-18,6%
★	2.339	-24,1%
	32.943	-1,0%

fonte: Istat



Presenze in albergo

	var % gen-feb 2026/2025	var % gen-dic 2025/2024
Totale:	+1,9%	+1,4%
Italiani:	-1,3%	-1,1%
Stranieri:	+5,1%	+3,7%

fonte: Istat (dati provvisori)



FEDERALBERGHI

Gli occupati nel settore



Alloggio e pubblici esercizi
1.455.848 dipendenti
Solo ricettivo
313.261 dipendenti

fonte: INPS (media annua relativa al 2024)

Alloggio e pubb. esercizi: **+ 7,3%**

Ricettivo: **+ 7,4%**

Var % 2024/2023

fonte: INPS

Le imprese del turismo

Numero di partite IVA attivate

	gen-dic 2025	var % gen-dic 2025/2024
attività dei servizi di alloggio e ristorazione	36.718	+ 5,1%
alloggio	10.719	+ 23,2%
ristorazione	25.999	- 0,9%
tutti i settori	500.341	+ 0,4%

fonte: Osservatorio sulle partite Iva – Mef, Dipartimento delle
Finanze

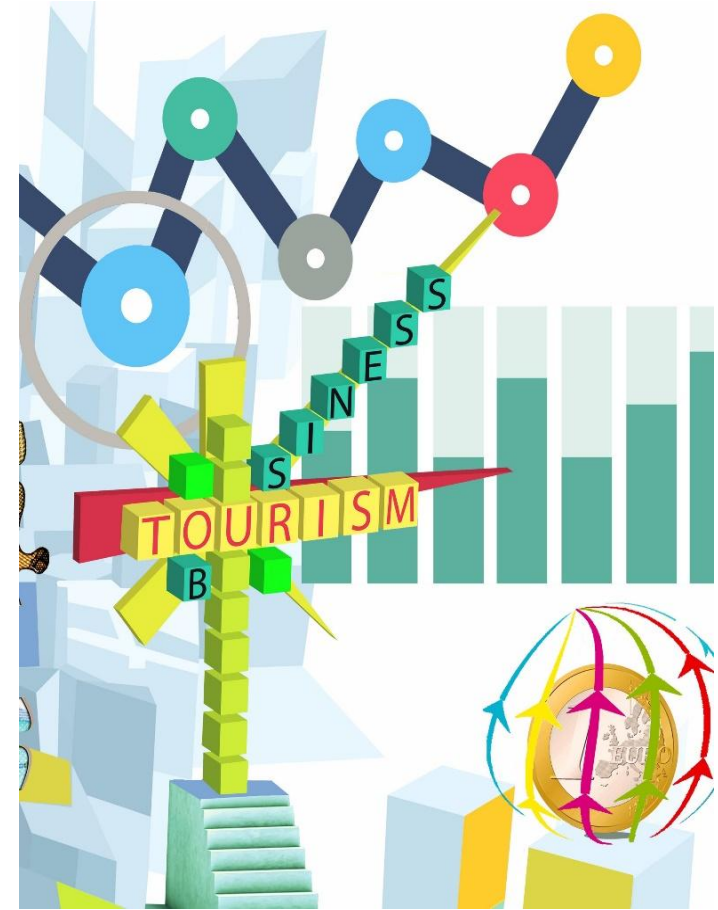

Alberghi ed esercizi complementari

Saldo iscritte-cessate

+ 402 imprese*

*al netto delle cancellazioni d'ufficio

gennaio - marzo 2026 (I55 Ateco)

fonte: Infocamere-Unioncamere

Le imprese che assumono

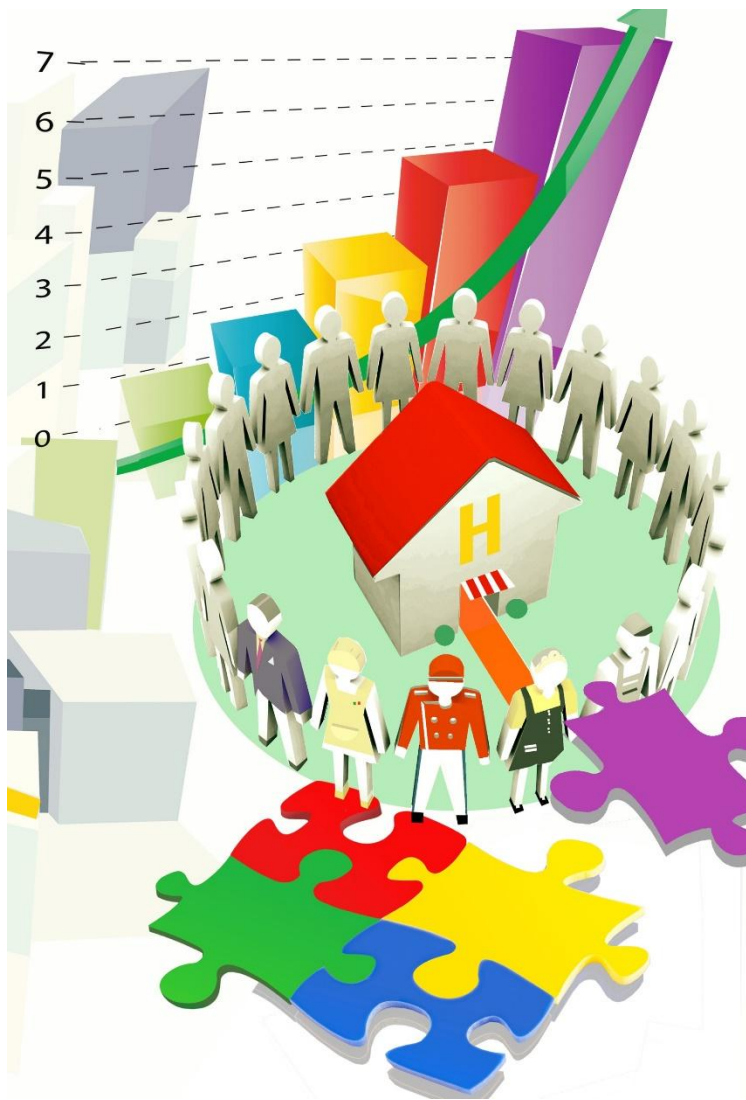

aprile 2026

fonte: Unioncamere – ANPAL, Sistema Informativo Excelsior

Lavoratori previsti in entrata

Turismo*

valore assoluto **116.530**

var % aprile 2026/2025

+ 3,8%

Tutti settori

valore assoluto **500.030**

var % aprile 2026/2025

- 0,03%

*Servizi di alloggio e ristorazione; servizi turistici

Spesa turistica

Spese stranieri in
Italia:
56.724 milioni
di Euro
+ 4,6% sul 2024

2025
fonte: Banca d'Italia



Spese italiani
all'estero:
34.053 milioni
di Euro
+ 3,2% sul 2024

2025
fonte: Banca d'Italia



Saldo: 22.671 milioni di Euro
21.208 mln nel 2024

ULTIMA RILEVAZIONE GENNAIO 2026

Spese stranieri in Italia: **3.012 milioni € (+3,8% sul 2025)**
Spese italiani all'estero: **2.613 milioni € (+1,2% sul 2025)**
Saldo: **399 milioni € (320 milioni nel 2025)**



FEDERALBERGHI

Comportamenti d'acquisto



Spese dei viaggiatori stranieri

Principali nazionalità di provenienza	spese (milioni di euro)	% sul totale delle spese	var % 2025/2024
Germania	8.822	15,6	1,6
Stati Uniti	6.605	11,6	3,0
Regno Unito	5.303	9,3	7,6
Francia	4.648	8,2	5,4
Spagna	3.033	5,3	0,3
Austria	2.123	3,7	4,0
Svizzera	1.743	3,1	1,0
Canada	1.695	3,0	5,7
Giappone	726	1,3	-0,8
Russia	366	0,6	30,6
Altri paesi	21.660	38,2	6,3

2025

fonte: Banca d'Italia

Fatturato

Nel 2025 il fatturato dei servizi turistici è aumentato complessivamente del 2,2% rispetto al 2024. Il bilancio di fine anno è la risultante di una crescita superiore nei servizi di alloggio rispetto a quelli di ristorazione.

indice del fatturato dei servizi

	IV trimestre 2025/2024	gen-dic 2025/2024
attività dei servizi di alloggio e ristorazione	+1,6%	+2,2%
alloggio	+3,4%	+2,9%
ristorazione fonte Istat	+1,0%	+1,5%

imponibile IVA da fatturazione elettronica nelle attività di alloggio e ristorazione

persone fisiche	+3,3%
soggetti diversi da persone fisiche	+3,7%

gennaio – dicembre 2025/2024

fonte: MEF - Dipartimento delle Finanze



Musei e traffico aeroportuale

Nel 2024 i musei statali hanno registrato numeri molto positivi, sia in termini di affluenza che di ricavi. Il numero di visitatori è aumentato del 5,4% rispetto all'anno precedente. Ancora più consistente è stato l'incremento degli incassi, che hanno segnato un rialzo particolarmente significativo.



Si conferma positivo l'andamento del traffico aeroportuale ad inizio 2026. Nei primi tre mesi cresce il numero di passeggeri rispetto allo stesso periodo del 2025. Persiste lo squilibrio tra componente internazionale, in continuo aumento, e componente nazionale, ancora in calo.

Musei, monumenti ed aree archeologiche statali

	2024	2024/2023
Visitatori	60,85 milioni	+ 5,4%
Fatturato	382 mln di euro	+ 21,7%

* Al lordo dell'eventuale aggio spettante al Concessionario del servizio di biglietteria, ove presente

fonte: MiC

Traffico aeroportuale in Italia numero passeggeri imbarcati e sbarcati (inclusi i passeggeri in transito)

Voli Nazionali: 14,4 milioni (-0,6%)
Voli Internazionali: 30,9 milioni (+7,7%)
Voli Totali: 45,3 milioni (+4,9%)

gennaio-marzo 2026 (var% 2026/2025)

fonte: Assaeroporti ADR



FEDERALBERGHI

Indicatori di fiducia

Viaggiatore italiano

	2026	2025	2019
gennaio	69	65	65
febbraio	69	68	65
marzo	69	69	64

fonte: Confturismo-SWG

95,2

Imprese*

aprile 2026

da 97,3 di marzo 2026

fonte: Istat

111,6

**Imprese
del Turismo****

aprile 2026

da 122,3 di marzo 2026

fonte: Istat

90,8

Consumatori

aprile 2026

da 92,6 di marzo 2026

fonte: Istat



Edizione maggio 2026

A cura del **Centro Studi Federalberghi**©

In collaborazione con:



Illustrazioni: **Michelangelo Pace**

